

Aan de omwonenden en ondernemers in de omgeving van Westerpark West.

Onderwerp

Plaatsing damwanden ten behoeve van tijdelijke dam inrit woongebouwen Blend en Pepper & Salt.

Amsterdam, 25 januari 2021

Geachte heer/mevrouw,

Aan het einde van deze week starten we met het aanbrengen van de laatste damwanden voor het project Blend en Pepper & Salt (kavel 1B en 2A).

In voorgaande brief hebben we een uitleg gegeven over de functie en plaatsing van de tijdelijke damwand. Nu gaan we voor de tijdelijke inrit qua damwanden hetzelfde doen. Nabij de inrit van ons bouwterrein (zie afbeelding 2) wordt een deel van de Haarlemmervaart tijdelijk gedempt. Dit doen we om ons bouwterrein te vergroten en er voor te zorgen vrachtwagens met materiaal zonder problemen op ons project kunnen komen. Hiermee ontlasten we de Haarlemmerweg en zorgen we voor een veilige omgeving.

Voor het maken van deze tijdelijke dam worden er (volgens afbeelding 2) damwanden gebruikt om de aan te brengen grond op zijn plaats te houden. We zorgen er op die manier ook voor dat de dam stabiel is en een deel van de Haarlemmervaart gewoon kan blijven stromen.

De damwanden zijn de helft van de lengte van de inmiddels aangebrachte damwanden. Het is de verwachting dat door de geringe lengte en de het feit dat ze aangebracht worden in de Haarlemmervaart de overlast minder zal zijn. Maar ook hier kunnen we enige overlast niet uitsluiten. Het aanbrengen van de damwanden gebeurt wederom met de groene kraan van Voorbij Funderingstechniek (zie afbeelding 1).

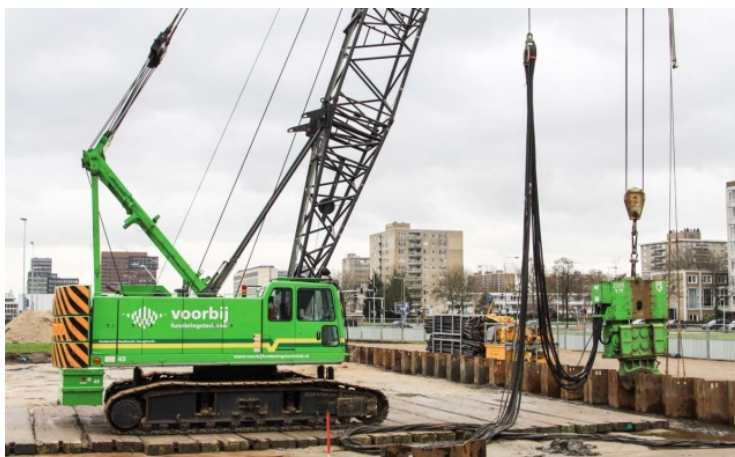

Afbeelding 1

Datum
25 januari 2021
Referentie
202101-17759
Project
303928 - Westerpark West
Blend, Pepper & Salt
Amsterdam
Behandeld door
M. (Max) Kapper
Blad
1 van 2

Certificering:
ISO 9001
ISO 14001
VCA**
Veiligheidsladder
CO₂-prestatieladder
FSC (SKH-COC-000471)
PEFC (SKH-PEFC-COC-5238)

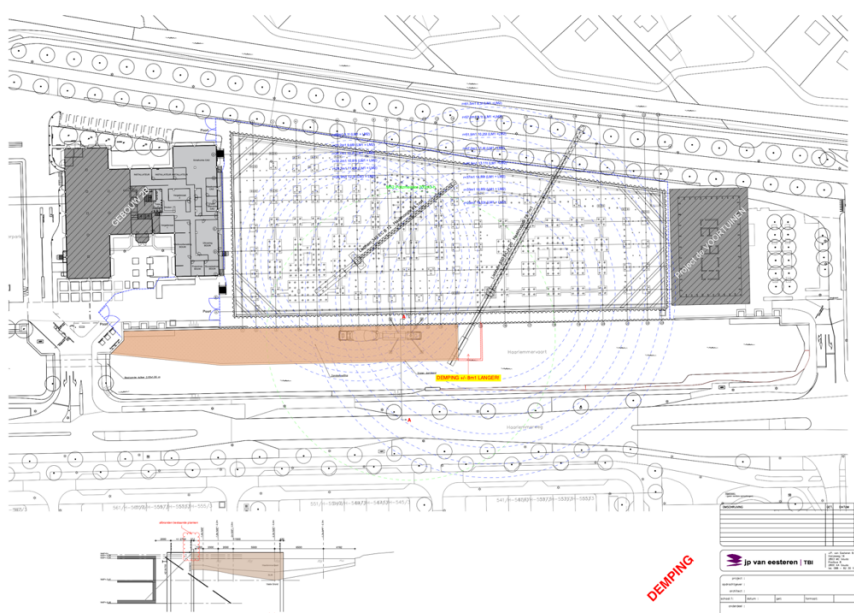

Afbbeelding 2

Planning

De werkzaamheden vinden plaats op werkdagen tussen 7.00 en 19.00 uur. De kraan (afbeelding 1) wordt half deze week aangevoerd. De eerste damwand van 11 meter lengte wordt vervolgens op 28 of 29 januari aangebracht. De werkzaamheden duren een week. Het afvoeren van de kraan vindt op 6 februari plaats.

Wij begrijpen dat eventuele overlast door deze werkzaamheden, zeker nu wanneer veel mensen thuis werken, onprettig kan zijn. We doen er alles aan om zo snel mogelijk klaar te zijn en hopen op uw begrip.

Over J.P. van Eesteren

Wij zijn J.P. van Eesteren, een landelijk opererende utiliteitsbouwer. Binnen de gebiedsontwikkeling Westerpak West realiseren we drie woongebouwen: Blend en Pepper & salt. Onze opdracht omvat de bouw van de tweelaagse parkeerkelder met daarop drie woontorens. In totaal komen daarin 302 huurwoningen. De begane grond van Salt en Blend krijgen een commerciële ruimte. Omvang van het project is ca. 40.000m².

Bewuste Bouwer

We realiseren ons dat wij te gast zijn in uw omgeving en proberen eventuele overlast zo veel mogelijk te voorkomen en tot een minimum te beperken. Ongemerkt bouwwerkzaamheden uitvoeren is helaas onmogelijk. Wij zijn als bouwbedrijf aangesloten bij stichting Bewuste Bouwers en werken volgens de gedragsregels, waarin hinderbeperking voor de omgeving voorop staat.

Voor actuele informatie over de bouw kunt terecht op de website
<https://bouw.westerparkwest.amsterdam>

Hartelijke groet,
J.P. van Eesteren

Team Westerpark West